

ULIČNÍ VPUST BETONOVÁ DN 450/200
SIFON - ZÁPACH. UZÁVĚRKA

M. 1:25

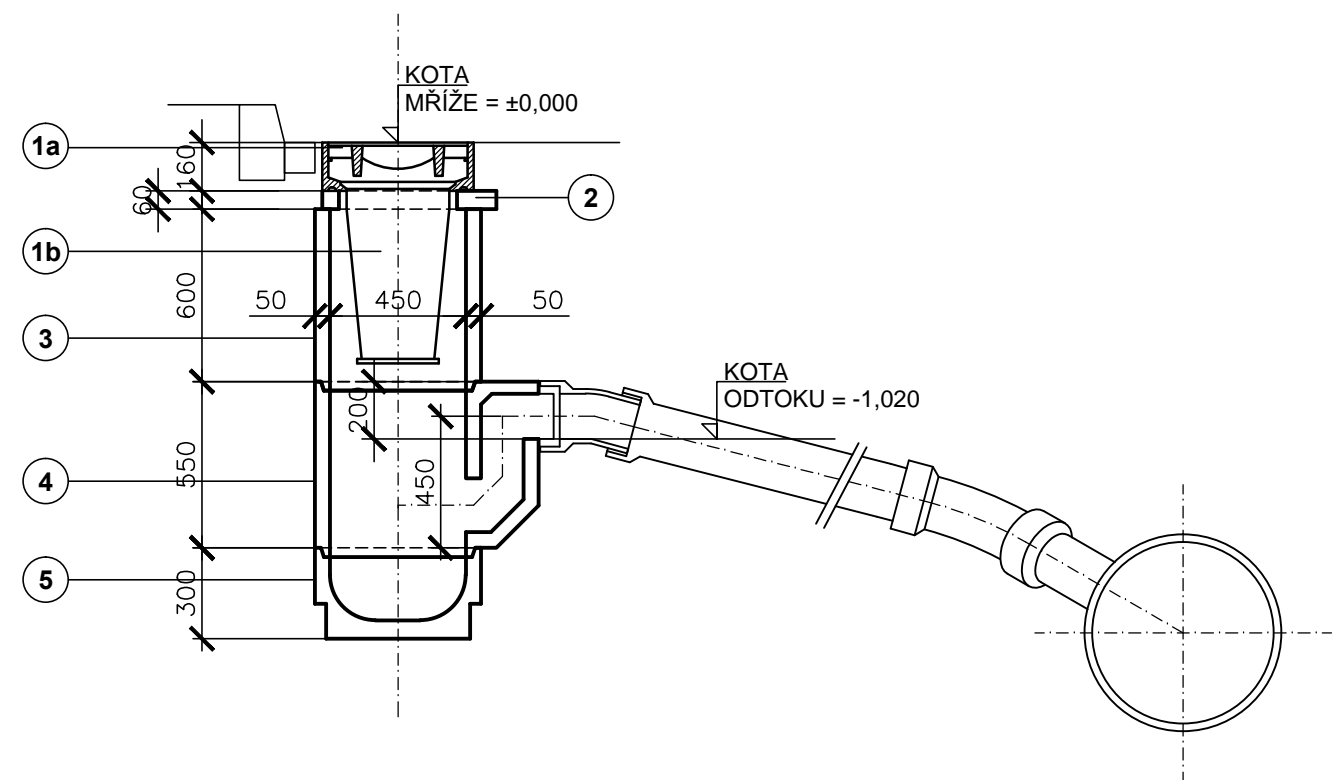

PŮDORYS

M. 1:25

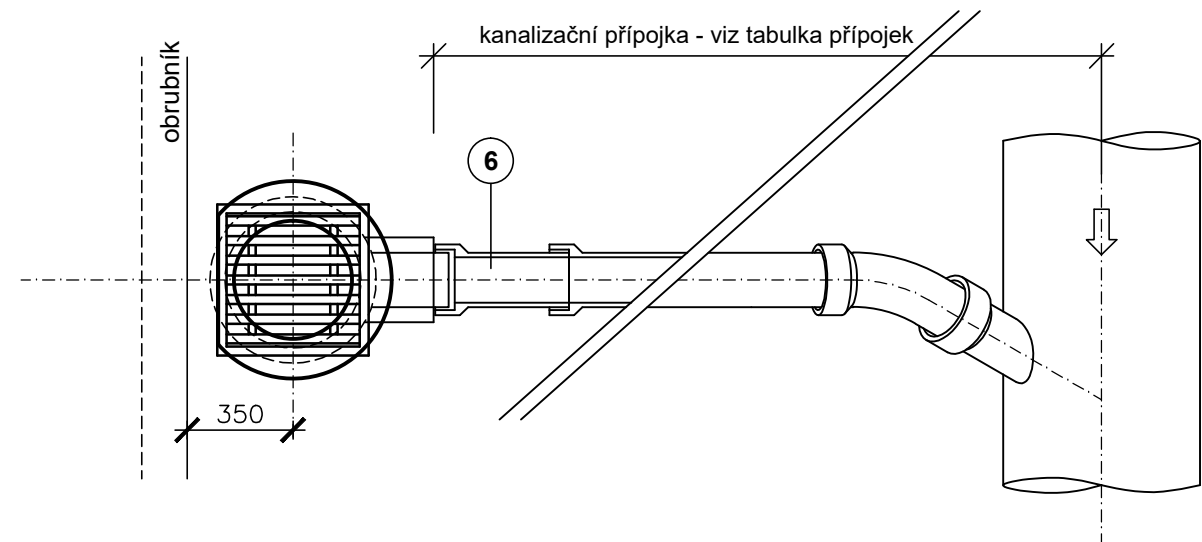

LEGENDA - VÝPIS MATERIÁLU

| pol. | POPIS | v (mm) | hmotn. (kg) | ks - m |
|------|--|--------|-------------|--------|
| 1a | mříž s rámem 500/500 tř. D 400 | 160 | 109 | 11 |
| 1b | kalový koš pozink. vysoký A4 | 600 | 6,5 | 11 |
| 2 | vyrovnávací prstenec TBV 10a | 60 | 21,5 | 11 |
| 3 | skruž horní TBV 5d | 600 | 112 | 11 |
| 4 | skruž se sifonem TBV 3z pro DN 150 PVC | 550 | 140 | 11 |
| 5 | spodní část - dno s kalovou prohlubní TBV 2a | 300 | 67 | 11 |

TABULKA VPUSTÍ

| Označení | Staničení napojení | Kóta mříže | Kóta odtoku |
|----------|--------------------|------------|-------------|
| UV 01 | A - 0,048.25 | 471,95 | 570,93 |
| UV 02 | A - 0,049.20 | 472,15 | 471,13 |
| UV 03 | A - 0,085.75 | 472,75 | 472,73 |
| UV 04 | A - 0,088.05 | 472,79 | 471,77 |
| UV 05 | Aa - 0,004.25 | 473,59 | 472,57 |
| UV 06 | Aa - 0,005.50 | 473,58 | 472,56 |
| UV 07 | A - 0,130.70 | 473,54 | 472,52 |
| UV 08 | A - 0,167.65 | 474,89 | 473,87 |
| UV 09 | A - 0,169.00 | 474,96 | 473,94 |
| UV 10 | A - 0,201.00 | 476,15 | 475,13 |
| UV 11 | Ab - 0,003.50 | 476,22 | 475,20 |

SO 01 - REKONSTRUKCE KANALIZACE, STUDENTSKÁ ULICE

| | | | | | |
|--|--|--------------------------------------|--|---|----------|
| Projektant ing. Zdeněk Bláha | | Odp. projektant ing. Zdeněk Bláha | | Ing. Zdeněk Bláha projektant vodohospodářských staveb 330 17 Chotíkov 74 IČO : 113 75 701 tel. 724 966 620 mail: zdenek@ipkblaha.cz | |
| | | | | | |
| Investor Město Sušice nám. Svobody 138, 342 01 Sušice | | | | | |
| Akce SUŠICE - STAVEBNÍ ÚPRAVY KANALIZACE A VODOVODU V UL. 5. KVĚTNA, SMETANOVA, STUDENTSKÁ | | | | A4: 2A4 | |
| | | | | datum: 11/2017 | |
| | | | | stupeň: PDPS | |
| Díl ČÁST 1 - STUDENTSKÁ ULICE | | | | měřítko: 1:25 | |
| Obsah výkresu ULIČNÍ VPUST | | | | Č. výkresu D1.13 | Č. kopie |